

NOTAS: LINDEROS EXISTENTES. LEVANTAMIENTO POLAR. POLIGONAL ABIERTA.
 ERROR ESTIMADO-LINEAL: 0.02m. ANGULAR: 00° 01'. FRENTE A SERVIDUMBRE DE PASO: 3.56m
 MODIFICA AL PLANO CATASTRADO N°: P-1046355-2006
 ESTE PLANO SERVIRA UNICAMENTE PARA INSCRIBIR EL INMUEBLE. UNA VEZ INSCRITO EL
 FRACCIONAMIENTO, EL PLANO SURTIRA LOS EFECTOS JURIDICOS
 CORRESPONDIENTES DESDE LA FECHA DE SU INSCRIPCION EN EL CATASTRO

LINEA	A C I M U T	DIST.(m)
1-2	327° 54.6'	3.56
2-3	036° 10.9'	82.87
3-4	156° 21.4'	4.05
4-5	156° 21.4'	51.68
5-6	083° 58.2'	31.92
6-7	222° 18.6'	88.88
7-8	313° 24.8'	47.39
8-1	327° 54.6'	12.92

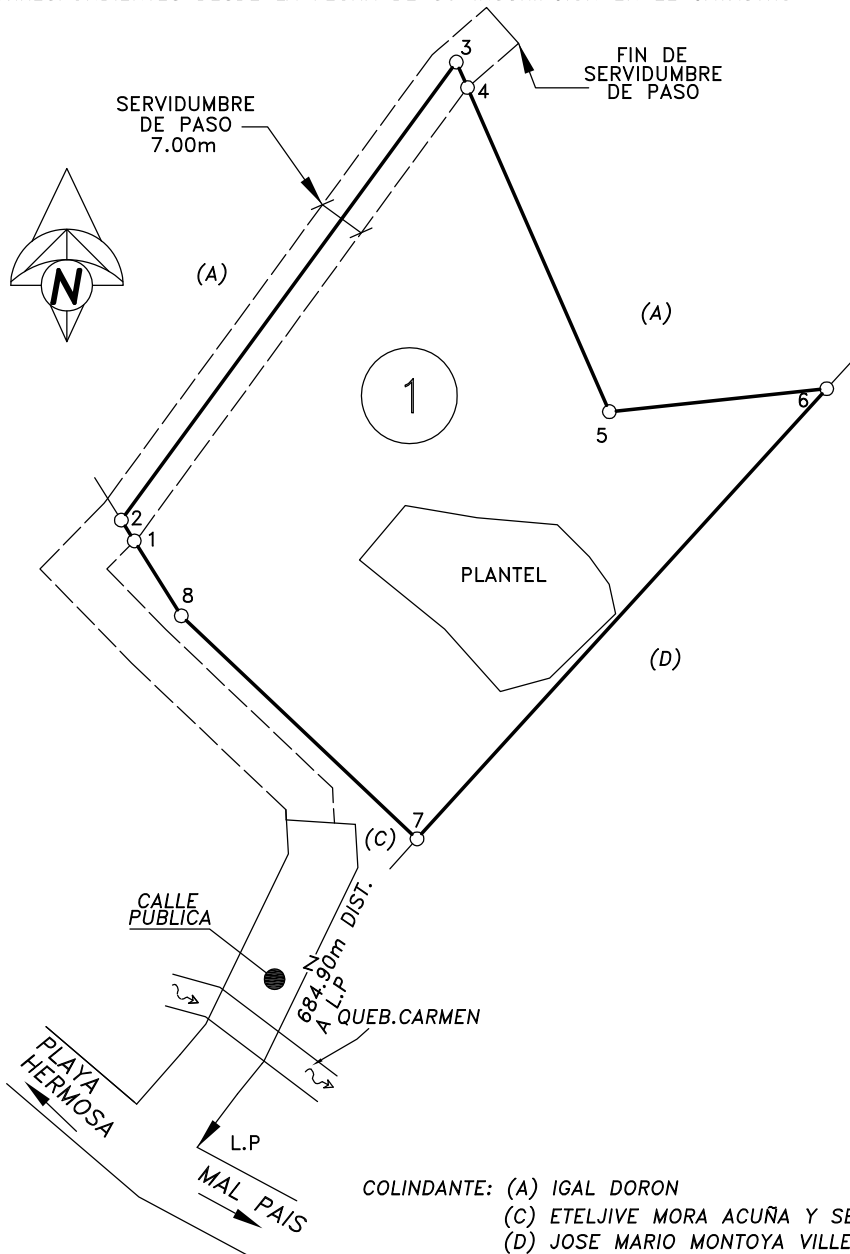

UBICACION
 HOJA: CABUYA
 ESCALA-1:50000

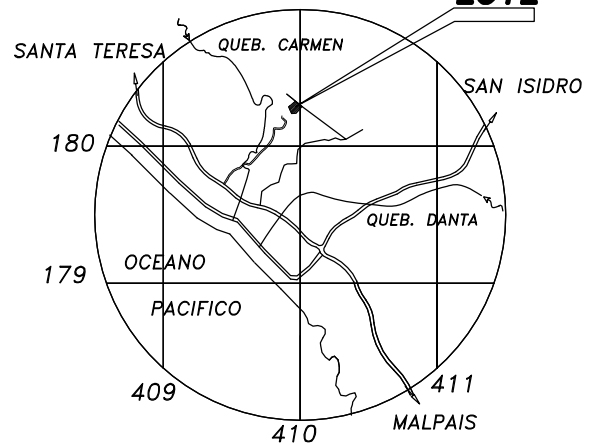

COLINDANTE: (A) IGAL DORON
 (C) ETELJIVE MORA ACUÑA Y SERVIDUMBRE AGRICOLA
 (D) JOSE MARIO MONTOYA VILLEGAS

REGISTRO PUBLICO

ES PARTE FOLIO REAL N°:
 6149207-000
 AREA SEGUN REGISTRO
 2ha0506.90m²

SITUADO EN: SANTA TERESA

DISTRITO: 11° COBANO

CANTON: 1° PUNTARENAS

PROVINCIA: 6° PUNTARENAS

EDGARDO RODRIGUEZ RODRIGUEZ
 TOPOGRAFO ASOCIADO TA-16206

ESCALA:
 1:1000

AREA:
5037m²

FECHA:
 07-2010

PROTOCOLO:
 TOMO: 15993
 FOLIO: 072

ARCHIVO:
 090822SHALY
 LOTE #1 CROQUIS